Réunion de lancement Hiver Solidaire Saint-Cloud Saison 4

23 novembre 2023

Plan de la présentation

- Hiver Solidaire : la démarche

- En pratique :
  - Pourquoi accueillir à Saint Cloud ?
  - Qui accueillir ?
  - Comment accueillir ? - Le plan-type d'une nuitée
  - Où accueillir ? – Les locaux de Notre Dame des Airs
  - La gestion du planning des nuitées
  - Un accompagnement des bénévoles au cours de l'accueil.
- Prochains rendez-vous !

- Comment soutenir Hiver Solidaire ?

Quelques Chiffres :

Sur Paris

Sur IdF.

Nuit de la Solidarité sur Paris, 20/01/2022

3550 personnes
Sur Paris

17% Femmes
83% Hommes

Espérance de vie
49 ans

30% ont une addiction

30% Troubles
psychologiques

La rue = des codes de la vie de la jungle !

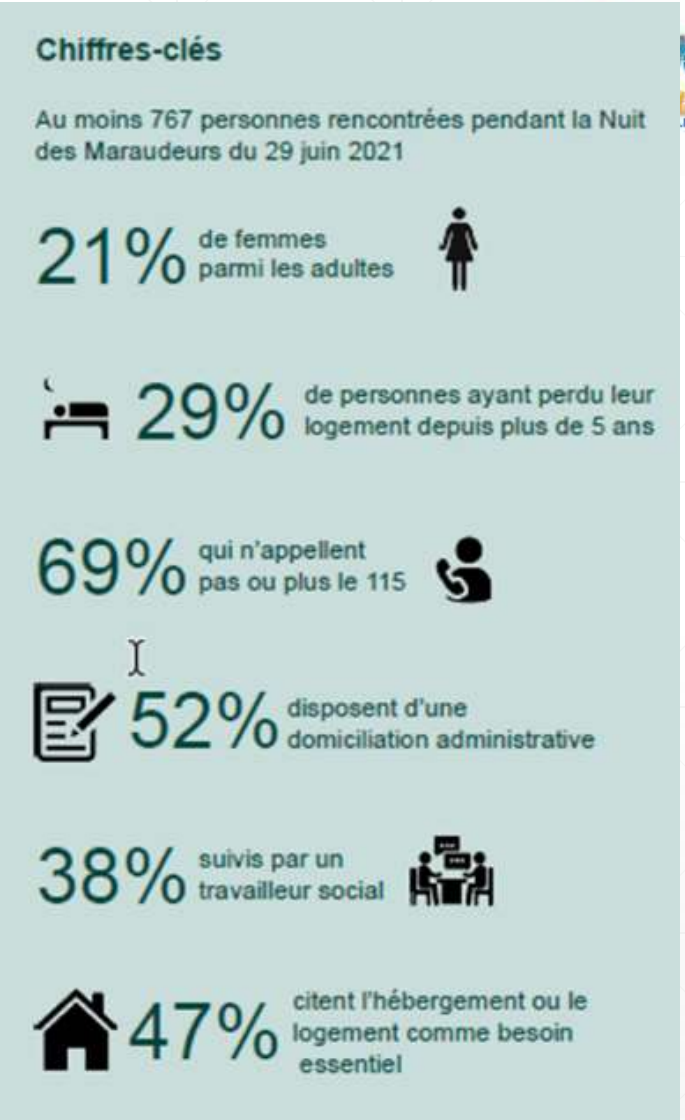

Nuit des maraudeurs sur IdF hors Paris, 29/06/2021.

Accueil de personnes de la rue pendant l'hiver pour construire une relation dans la durée

Depuis 16 ans des paroisses se mobilisent chaque hiver **à Paris** pour accueillir des personnes à la rue et leur offrir, outre un abri, la possibilité de **reprendre confiance en elles-mêmes** grâce aux relations fraternelles établies dans la durée avec des paroissiens bénévoles investis dans cette opération.

Chaque année s'expérimente la joie de vivre ainsi qu'une vraie **fraternité** où chacun se sent accueilli et respecté pour ce qu'il est, sans être réduit à sa situation ou à son état de vie.

Hiver Solidaire : rencontrer l'autre, cheminer côte à côte !

Au sein de notre Diocèse des Hauts de Seine

Hiver Solidaire est un projet mis en place à l'initiative de notre évêque en 2019 et qui s'inscrit dans la pastorale diocésaine de la diaconie et de la solidarité. Trois mots résument ce projet : **Rencontre, Fraternité, Gratuité.**

Hiver 2022 / 2023

Saison 2022/23

- 24 personnes accueillies
- Plus de 600 bénévoles

Antony, St Saturnin, Accueil 115

Asnières Centre & Nord (St Daniel) – Saison 3
Chaville (Notre Dame de Lourdes) – Saison 3
Colombes (St Pierre St Paul) – Saison 2
Le Plessis Robinson (Ste Magdeleine) – Saison 4
Rueil-Malmaison - Saison 3
Saint Cloud (Notre Dame des Airs) – Saison 3

Projet 2023 / 2024 : Clichy (St Vincent de Paul)

La démarche

Pour les bénévoles aucune compétence n'est requise :

L'investissement se fait à la carte, l'important est d'avoir envie de rencontrer l'autre, tel qu'il est, sans *a priori* et sans désir de le « sauver ».

Les personnes accueillies choisissent de venir :

Elles acceptent les règles de vie prévues par la paroisse (vie collective, respect des horaires, pas d'alcool, pas de violence, prise des repas en commun, participation aux tâches ménagères, respect de l'hygiène).

Ce sont les mêmes durant tout l'hiver.

La Charte Hiver Solidaire

L'accueil fraternel est une étape possible sur un chemin de reconstruction intérieure et de réinsertion

Les relations établies dans la durée avec les bénévoles offrent aux personnes accueillies **la possibilité de** :

- reprendre confiance en elles-mêmes,
- reconquérir sentiment de dignité et estime de soi,
- s'ouvrir à un avenir et avancer sur un chemin de sortie de rue.

Cet accueil fraternel est un passage, un tremplin offert.

Nul objectif ou performance ne sont recherchés, juste leur offrir un "Chez soi" !

Personnes accueillies et bénévoles apprennent à transformer leur regard

Les bénévoles découvrent que les personnes accueillies sont des personnes comme les autres, avec un parcours de vie difficile et une histoire compliquée mais aussi avec des connaissances et des talents.

Les personnes accueillies découvrent qu'on peut s'intéresser à elles pour ce qu'elles sont, sans être réduites à la situation où elles se trouvent.

« L'important est d'avoir envie de rencontrer l'autre, de cheminer côte à côte, de prendre soin de son frère, sans vouloir le libérer, juste prendre soin de lui, le rejoindre dans son ordinaire. Etre tout simplement là pour lui. »

La rencontre
…
en images !

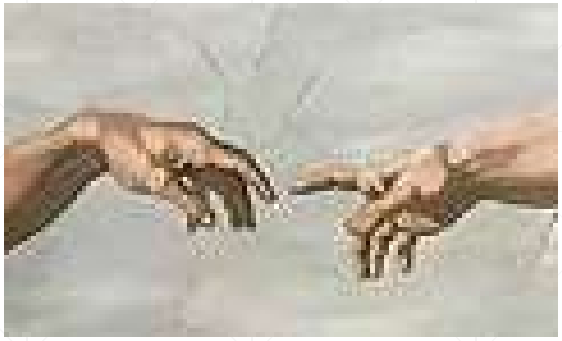

Se préparer à l'accueil !

Des formations accessibles à tous !

- Soirée sur la santé mentale le **6 décembre 2023 à 20 h** à la **paroisse Saint Antoine des Quinze Vingt.**
- Soirée de formation des nouveaux bénévoles **le 13 décembre 2023 à 20 h à la paroisse Saint Christophe de Javel.**
- Soirée de formation des nouveaux bénévoles **le 10 janvier 2024 à 20 h (lieu à définir)**

Pour s'inscrire, contacter : hiversolidairesaintcloud@gmail.com

Un maillage d'amitié se crée dans la paroisse et contribue à humaniser le quartier et à incarner l'amour du Christ

- Un bénévolat intergénérationnel, aux visages multiples
- Rencontrer l'autre : "mes voisins de bancs", "le différent"
- Vaincre mes peurs
- Expérimenter le service du frère nourrit ma foi !

Le visage de la paroisse en est transformé !

Une démarche en partenariat avec les associations caritatives /acteurs sociaux locaux

Pourquoi accueillir à Saint-Cloud ?

- Pour montrer que l'Eglise Catholique à Saint-Cloud s'engage concrètement contre la précarité.

- Pour que la paroisse, à la suite de notre Evêque, en tant que communauté vivante, montre sa capacité de mobilisation et sa solidarité avec les plus démunis, en répondant à l'appel du Pape François.

- Pour donner la possibilité à chacun, d'agir concrètement pour aider son prochain, le plus démuni, de vivre des moments intense de Fraternité et de Foi. Vivre pleinement l'Evangile, comme le Christ nous y invite.

- Pour mobiliser, dans la durée, les énergies sous les formes les plus diverses que recèle notre communauté, chacun à sa mesure : accueil, animation, préparation des repas, nuitée, prière, gestion des approvisionnement ...

- Pour répondre à l'appel de notre curé.

Qui accueillir ?

- Un accueil limité à **3 hommes** de la rue.
- Accueillis selon la charte Hiver Solidaire :

  «parce que cet espace-temps de tranquillité et d'accueil fraternel est une étape possible sur leur chemin personnel de reconstruction intérieure et de réinsertion. Hiver solidaire n'est pas un hébergement d'urgence, les personnes accueillies sont les mêmes pendant tout l'hiver. Pour la sécurité et le bien-être de tous, les personnes accueillies acceptent les règles de vie prévues par la paroisse : vie collective, respect des horaires, pas d'alcool, pas de drogue, pas de violence, prise des repas en commun, participation aux tâches ménagères, respect de l'hygiène, etc. »

- **L'Ordre de Malte (92-Centre), par sa connaissance du terrain, est le référent des candidats à l'accueil**
- **En étroite relation avec le CCAS (Mairie de St Cloud) et la Maison de l'Amitié de Saint-Cloud**.

Comment Accueillir (1/2) ?

Plan-type d'une nuitée (du Lundi au Dimanche inclus) :

- **Deux bénévoles "accueil, repas et soirée" (19h-22h)** ouvrent l'accueil, apportent un repas pour le partager avec les personnes accueillies et participent à la soirée.
- **Deux bénévoles "repas, soirée, nuit et petit-déjeuner" (20h-8h/8h30 le dimanche)** partagent le repas, la soirée, la nuit et le petit-déjeuner. Ce créneau est réservé aux hommes.

Les bénévoles s'engagent à la carte. On peut venir :

- Une fois par semaine, 1 fois tous les 15 jours, 1 fois par mois, …
- **En prenant en compte le fait qu'une relation se construit sur la durée et dans la fidélité.**

C'est l'accueil qui est primordial, on passe du temps à parler avant de réchauffer les plats et de mettre le couvert.

Les bénévoles offrent le repas : un dîner simple (pas de concours de cuisine) qui commence à l'heure.

Comment Accueillir (2/2) ?

- Des “***Anges gardiens de la semaine***”. Leur rôle sera :
  - D’ouvrir les locaux à 19h00, être présent jusqu’à 20h00.
  - D’accueillir sur place nos trois résidents (respect des horaires, être à l’écoute, …).
  - D’accueillir sur place les nouveaux bénévoles qui viennent pour la première fois,
  - De vérifier que tous les créneaux de la semaine sont bien remplis (2+2).
  - De gérer les aléas, les imprévus : absence d’un bénévole, etc.
  - De recueillir les impressions des bénévoles/des accueillis et de les partager si nécessaire aux autres anges gardiens et à l’équipe Hiver Solidaire Saint-Cloud.
- Tous, bénévoles et accueillis, s’engagent à respecter la Charte Hiver Solidaire des Hauts de Seine et la charte Hiver Solidaire Saint-Cloud.
- Un Guide du bénévole est à votre disposition.
- **Pour s’inscrire / Charte et Guide :** https://paroisse-saintcloud.fr/hiver-solidaire

Où accueillir ? – Locaux Notre Dame des Airs

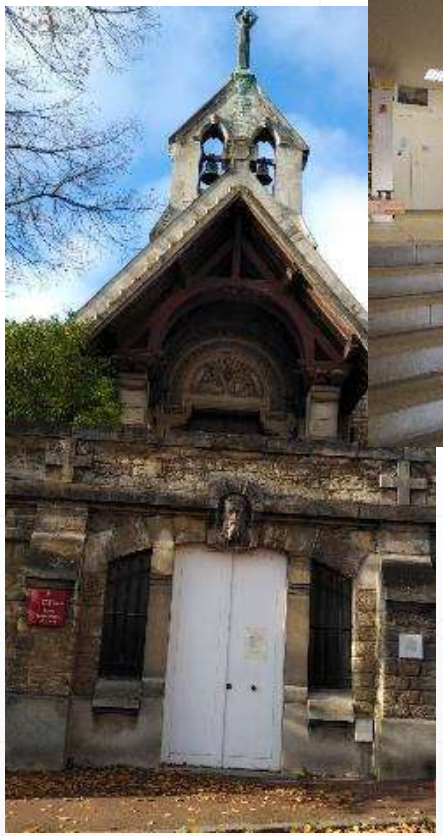

Deux salles en enfilade (à droite en entrant) :

- La première salle : dortoir (3+2 p) et espaces de rangement
- La seconde : douche, kitchenette, repas/soirée.

Aménagements réalisés en partenariat avec la Mairie de Saint-Cloud en 2020

PAROISSE DE SAINT-CLOUD

La gestion du planning des nuitées

Hiver solidaire

- Le fichier du planning des nuitées n'est accessibles qu'aux bénévoles qui se sont au préalable dûment inscrits !
- Le fichier est un fichier partagé entre les bénévoles. Il est donc accessible en lecture et écriture à tous les bénévoles !
- On sélectionne le(s) créneau(x) VIDE(s) aux dates désirées, et l'on complète le fichier.
- Une fois saisie sa(ses) participation(s), on ferme le fichier. Les modifications faites sont automatiquement enregistrées.

Comment compléter sa(ses) participation(s) ?

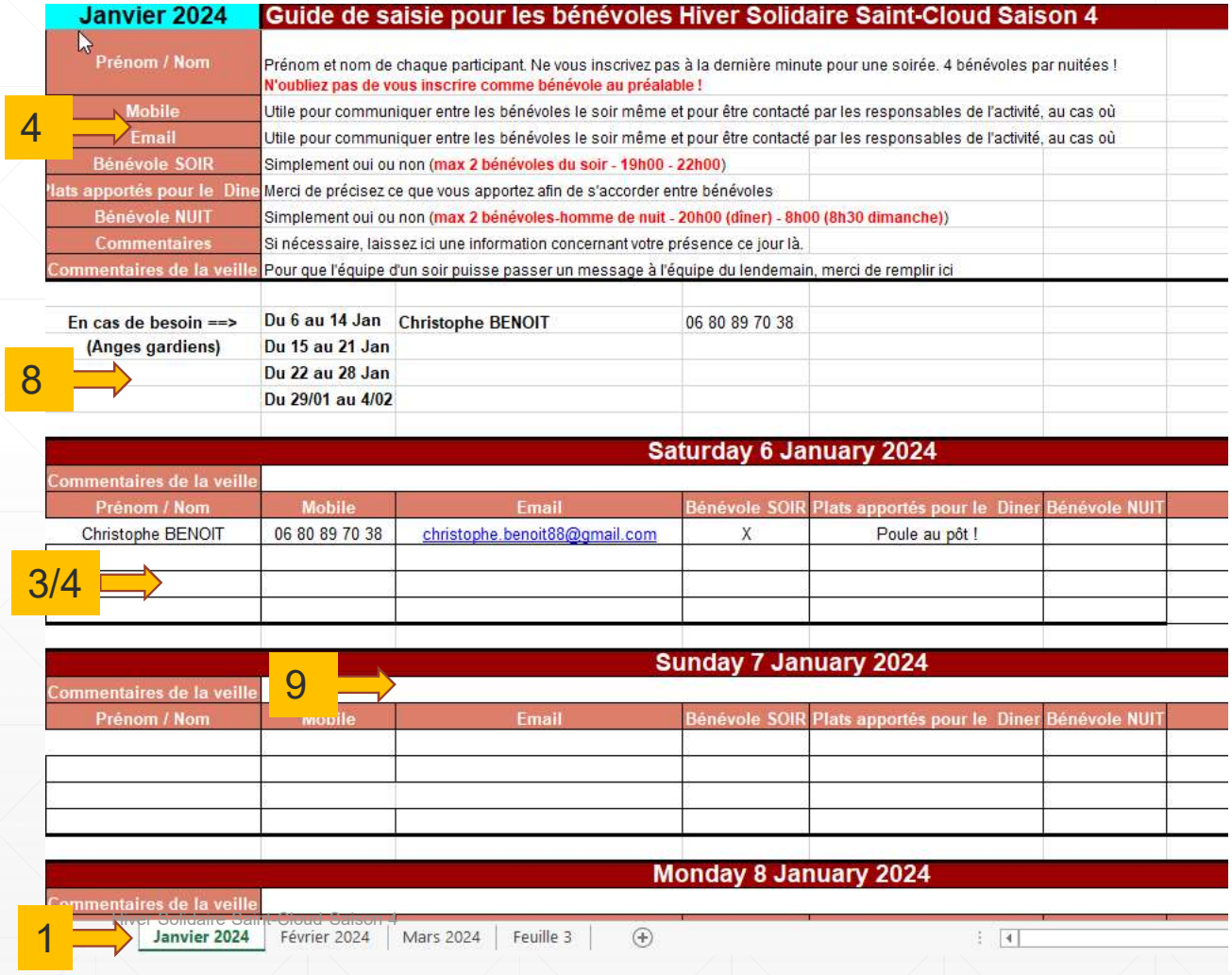

Janvier 2024	Guide de saisie pour les bénévoles Hiver Solidaire Saint-Cloud Saison 4
Prénom / Nom	Prénom et nom de chaque participant. Ne vous inscrivez pas à la dernière minute pour une soirée. 4 bénévoles par nuitées ! N'oubliez pas de vous inscrire comme bénévole au préalable !
Mobile	Utile pour communiquer entre les bénévoles le soir même et pour être contacté par les responsables de l'activité, au cas où
Email	Utile pour communiquer entre les bénévoles le soir même et pour être contacté par les responsables de l'activité, au cas où
Bénévole SOIR	Simplement oui ou non (max 2 bénévoles du soir - 19h00 - 22h00)
Plats apportés pour le Dine	Merci de précisez ce que vous apportez afin de s'accorder entre bénévoles
Bénévole NUIT	Simplement oui ou non (max 2 bénévoles-homme de nuit - 20h00 (dîner) - 8h00 (8h30 dimanche))
Commentaires	Si nécessaire, laissez ici une information concernant votre présence ce jour là.
Commentaires de la veille	Pour que l'équipe d'un soir puisse passer un message à l'équipe du lendemain, merci de remplir ici

En cas de besoin ==> (Anges gardiens)	Du 6 au 14 Jan	Christophe BENOIT	06 80 89 70 38
	Du 15 au 21 Jan		
	Du 22 au 28 Jan		
	Du 29/01 au 4/02		

Saturday 6 January 2024

Commentaires de la veille

Prénom / Nom	Mobile	Email	Bénévole SOIR	Plats apportés pour le Diner	Bénévole NUIT
Christophe BENOIT	06 80 89 70 38	christophe.benoit88@gmail.com	X	Poule au pôt !	

Sunday 7 January 2024

Commentaires de la veille

Prénom / Nom	Mobile	Email	Bénévole SOIR	Plats apportés pour le Diner	Bénévole NUIT

Monday 8 January 2024

Commentaires de la veille

Hiver Solidaire Saint-Cloud Saison 4

Janvier 2024 | Février 2024 | Mars 2024 | Feuille 3

1. On choisit le mois (un onglet par mois).
2. En utilisant l'ascenseur, on trouve la date à laquelle on veut s'inscrire comme bénévole !
3. Il n'y a que 4 crénaux par nuitée (2 bénévoles du soir, 2 bénévoles de nuit).
4. Si le créneau est libre, il suffit de compléter selon les indications !
5. On renouvelle si l'on veut s'inscrire à plusieurs créneaux !
6. On n'oublie pas de fermer le fichier une fois ses modifications apportées !
7. Les coordonnées (tél, mail) nous permettent de nous contacter les uns les autres (gestion des dîners, échanger ses créneaux, etc.).
8. L'ange gardien de la semaine : pour tout aléas.
9. Laisser un commentaire : manque de sucre, pbs rencontrés, etc.

PAROISSE DE SAINT-CLOUD

Un accompagnement des bénévoles au cours de l'accueil

Replacer la participation des bénévoles sous l'éclairage de l'Evangile, en proposant des temps de partage et d'enseignement au cours de l'hiver.

Deux soirées autour d'un thème choisi :

- **Le vendredi 9 février 2024**, à partir de 20h30, animée par le père Vincent Baumann.
- **Le mercredi 6 mars 2024**, à partir de 20h30, animée par Eric Gajewski.

Lieu à confirmer : Chapelle de l'aumônerie.

Mais aussi : Témoigner dans la FIP !!

Prochains rendez-vous

- **A partir du 1er décembre, lancement du planning des nuitées**
  - **Un fichier Excel partagé accessible à tous les bénévoles !**
- **Lancement Hiver Solidaire Saint-Cloud Saison 4 :**
  - **Du 6 janvier au 27 mars 2024 (voire au 2 avril 2024) !**
- **Vous pouvez également aller à la rencontre des gens de la rue en participant à des maraudes organisées par l'Ordre de Malte (contact : Jean de Beaucorps).**

Vous pouvez aussi donner pour soutenir Hiver Solidaire !

- Collecte des dons via la Fondation Sainte Geneviève
  - **“Je donne”** sur le site de FSG : https://fondationsaintegenevieve.org
  - La possibilité d’établir un reçu fiscal aux donateurs.
  - Les donateurs peuvent être des associations (SSVP, etc) ou des particuliers.
  - Le don est consacré selons les projets de FSG.
  - **Hiver Solidaire** entre dans le projet : “Précarité – Migrants – Logement”.

L'équipe Hiver Solidaire Saint-Cloud

- Responsable : Christophe BENOIT
- Référent des accueillis : Jean de BEAUCORPS

Avec le support de :

- Stéphanie et François PASI,
- Eric GAJEWSKI,
- Philippe DESFOSSSES

PAROISSE DE SAINT-CLOUD

Hiver solidaire

A vos questions !

Merci

https://paroisse-saintcloud.fr/hiver-solidaire

hiversolidairesaintcloud@gmail.com