ÉVENEMENTS PARTICULIERS DE LA SEMAINE

Lundi 22 :	20h15	Stella Matutina	Parcours Alpha
Mercredi 24 :	8h	Ecole St-Joseph	Messe
	19h30	St-Joseph-Artisan	Chapelet
	20h30	Saint-Clodoald	Soirée autour de Marie Noël
	20h30	Chap. des Catéchismes	Envol et Espérance
Jeudi 25 :	20h30	Stella Matutina	Jeudi Oui
Samedi 27 :	10h	St-Joseph-Artisan	Accueil-café
	10h-12h	Saint-Clodoald	Confessions et adoration
Dimanche 28 :	Pentecôte		

INTENTIONS DE PRIÈRE

Ont reçu le sacrement du Baptême :
Léonard MOYSE, Emile SOLY,
Et Elias MAWAD SARDA le 13 mai

Ont reçu des obsèques chrétiennes :
Marc CAVANNA et Marie COULANGE le 16 mai

OBJETS TROUVÉS !

Après le spectacle au jardin des Tourneroches vendredi dernier, nous avons trouvé un foulard bleu ainsi qu'un châle bleu marine, rouge et vert. Ils sont à la disposition de leurs propriétaires au secrétariat paroissial.
Par ailleurs, une paire de lunettes a été perdue : si quelqu'un l'a retrouvée, merci de nous la rapporter ou de contacter le secrétariat paroissial.

LA DAME DE PIERRE

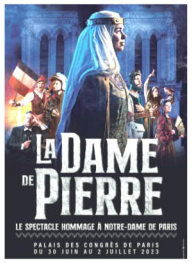

Spectacle hommage à Notre-Dame de Paris

Une association de jeunes chrétiens passionnés, attachés au symbole de Notre-Dame de Paris, composée de plus de 200 jeunes bénévoles, a travaillé avec dévouement pendant 4 ans pour créer un spectacle unique en son genre en hommage à cette cathédrale emblématique : La Dame de Pierre.

Le spectacle, qui se tiendra au Palais des Congrès de Paris les 30 juin, 1er et 2 juillet, est un véritable hommage à Notre-Dame de Paris et à tout ce qu'elle représente sur le plan spirituel, culturel et historique. Il réunira diverses formes d'arts du spectacle, tels que le théâtre, la danse ou la comédie musicale pour offrir le meilleur poème d'amour à la cathédrale.

Informations et réservations sur https://ladamedepierre.fr/

P. RICHARD GREENSLADE, Curé - SECRÉTARIAT 5, PL. de L'ÉGLISE - ST-CLOUD
TEL : 01 41 12 80 80 - secretariat@paroissestcloud.fr
Retrouvez toutes les infos et plus sur www.paroissestcloud.fr

PAROISSE DE SAINT-CLOUD

128e ANNÉE - N° 19 – 21 MAI 2023 - 7ÈME DIMANCHE DE PÂQUES - ANNÉE A

ENTRE-DEUX

Les couturières et les brodeurs savent ce qu'est un entre-deux : une bande de dentelle ou de broderie que l'on pose entre deux sections de tissu pour agrémenter une nappe, une serviette de table, une robe… qui deviennent alors souvent une nappe de fête, une serviette du dimanche, une robe des grandes occasions. En ce qui me concerne, parmi les différentes aubes que je possède, je réserve celles à entre-deux — les plus jolies, donc — aux dimanches et aux fêtes liturgiques les plus solennelles.

Or, nous voici justement dans un entre-deux : Jésus est monté au ciel à l'Ascension et nous sommes dans l'attente du don de l'Esprit Saint à la Pentecôte. Les dix jours qui séparent ces deux grandes fêtes ne sont pas des jours banals et ordinaires, et la liturgie nous aide justement à retrouver le sens originel de l'entre-deux : temps de vif désir et non pas d'ennui, temps de joyeuse préparation et non pas de morne laisser-aller.

Les évangiles entendus aux messes des deux derniers jours, par exemple, nous aident à adopter l'attitude qui convient à cet entre-deux liturgique : « Vous aussi, maintenant, vous êtes dans la peine, mais je vous reverrai, et votre cœur se réjouira ; et votre joie, personne ne vous l'enlèvera. » (vendredi) ; « Amen, amen, je vous le dis : ce que vous demanderez au Père en mon nom, il vous le donnera. » (samedi). Chaque jour, les prêtres et tous ceux qui récitent l'office divin prient en invoquant l'Esprit Saint, notamment par le chant du Veni creator Spiritus : « visite l'âme de tes fidèles », « illumine nos esprits », « répands ton amour en nos cœurs », repousse au loin l'Adversaire », « fais-nous connaître le Père »…

L'entre-deux qui relie (plus qu'il ne sépare) l'Ascension et la Pentecôte n'est autre que le Saint-Esprit lui-même, qu'il nous revient en effet d'invoquer sans relâche pendant ces dix jours. À la manière d'une belle broderie qui réhausse un tissu pour le rendre plus charmant, c'est bien l'Esprit Saint qui donne à notre vie chrétienne la grâce et l'éclat dont resplendissent les saints pour attirer au Christ la multitude de ceux qui ne connaissent pas encore sa beauté.

Alors, quand vous apercevez ces jours-ci un entre-deux — sur mon aube, mais pas seulement ! —, vous pourrez spécialement demander à l'Esprit Saint de venir en vous y polir tout ce qui manque d'éclat, réconforter ce qui est triste, réchauffer ce qui est froid, pour que la joliesse de votre vie conduise davantage au Bien-Aimé.

+ Père Clément Ryder

VEILLÉE SPIRITUELLE AUTOUR DE MARIE NOËL

Mercredi 24 mai 2023 à 20h30 en l'église Saint-Clodoald

« Mon Dieu, je ne vous aime pas... mais regardez-moi en passant »

Soirée présentée par le Père Vincent Baumann,
textes et poèmes de Marie Noël lus par Luc Adrian et illustrés par des improvisations au grand orgue par Jean-Luc Guyard.
Présentation de deux œuvres de Jean-Luc Guyard,
interprétées par la mezzo-soprano Amalia Lambel.

Peu d'êtres humains ont autant aimé que Marie Noël, qualifiée de « plus grand poète de l'amour » : amour des plus pauvres, des exclus, immense compassion pour les malades agonisants, pour les blessés de la guerre de 1914--1918, communion d'amour avec Jésus, « source sans fond de la douceur humaine ».

Par sa recherche inquiète du sens de la vie, par son irréductible conscience de l'altérité, par son « très haut désir de justice », Marie Noël nous a légué en partage un secret : « le remède d'aimer est d'aimer davantage ».

Sa cause de béatification a été ouverte en 2017.

JEUDI OUI !

Jeudi 25 mai à 20h30 à Stella Matutina

Thème de la soirée : « Comment reconnaître l'Esprit Saint dans ma vie ? »

Une fois par mois, nous vous invitons à louer le Seigneur, rendre grâce, prier, adorer, apprendre et échanger le temps d'une soirée « Jeudi OUI ».

Chaque veillée débute par un temps de louange, et se poursuit par un enseignement du Père Richard, suivi d'un temps de partage et d'adoration, pour finir par un pot convivial !

RÉUNION D'INFORMATION PÈLERINAGE DIOCÉSAIN À LOURDES

Mercredi 31 mai 20h30 église Saint-Joseph-Artisan

Mgr Matthieu Rougé, qui présidera le pèlerinage du 22 au 26 octobre 2023, nous invite tous à vivre ce temps fort de la vie du diocèse. Lourdes est un lieu d'espérance et de paix, où se rencontrent bien-portants, malades et handicapés, jeunes et plus anciens pour partager et prier avec Marie, dans la joie.

Pour en savoir voir plus, le Service diocésain des pèlerinages et l'Hospitalité vous invitent, mercredi 31 mai 20h30 à Saint-Joseph-Artisan, à une réunion d'information pour présenter le programme du pèlerinage avec le témoignage de pèlerins et répondre à vos questions.

Contact service des pèlerinages :
Eric Gajewski, pelerinages@diocese92.fr ou 07 81 38 12 30

Contact Hospitalité : Philippe Pasquier, phil.pasquier@gmail.com ou 06 03 42 65 15

PÈLERINAGE DES HOMMES À MONTLIGEON

du 29 juin au 2 juillet 2023

Sur le thème : "Fortifie-toi et prends courage" (Jos 1, 6).

- Le pélé, c'est un long week-end convivial, 2 jours de marche facile dans le Perche vers la basilique de Montligeon, 3 nuits sous la tente, accompagnés par le père Richard :
  - l'occasion de vivre un moment détaché des habitudes du quotidien.
  - Beaucoup de vrais échanges fraternels et bienveillants sur nos vies d'hommes.
  - L'occasion de découvrir, redécouvrir ou approfondir sa foi.
- Départ jeudi 29 juin à 18h à Stella Matutina et retour dimanche 2 juillet en fin d'après-midi à Stella Matutina.
- Les inscriptions sont ouvertes : une participation aux frais de 99€ couvre le transport, la nourriture et la logistique. Elle ne doit pas être un obstacle à l'inscription, une prise en charge est possible (nous contacter 06 33 44 30 35).

Informations et inscriptions : michel.ribeyron@orange.com

Pour l'inscription, merci d'indiquer en objet de votre mail « Inscription Montligeon » et dans le message, vos nom, prénom et n° de mobile.

RENCONTRE AVEC NICOLE SICARD ET MAYAA NEPAL

« Une vie au service de l'éducation pour tous »

Vendredi 9 juin à 19h à Stella Matutina

Originaire de Nantes, Nicole Sicard arrive à Hong Kong en 1964. Elle enseigne la biologie jusqu'en 1998 où elle prend sa retraite. Durant ses années d'enseignement, elle crée « l'école libre du soir » où avec l'aide de certains de ses élèves, elle donne des cours aux travailleurs migrants. Elle lance également des projets communautaires visant à aider des enfants handicapés, notamment des aveugles.

Dès le début de sa retraite, elle s'implique dans l'association népalaise Concern, qui a pour but de prendre en charge les enfants des rues et de les scolariser. En 2011, Nicole fonde sa propre organisation 'MAYAA' qui signifie 'Amour' en Népalais.

Elle vous parlera de cette belle organisation avec vidéo et diapos.

10 ANS DE SACERDOCE ET 40 ANS DE VIE

Dimanche 25 juin

Les paroissiens de Saint-Cloud sont invités à assister à la messe d'anniversaire de l'ordination du père Jean-Baptiste Perche dimanche 25 juin à 11h30 à Stella Matutina.

La messe sera suivie d'un déjeuner et d'un goûter à l'aumônerie, 104 boulevard de la République.

⇦ Pour s'inscrire au déjeuner !

Pour participer au cadeau ! ⇨